

PROVINCIA DE VALLADOLID

*mucho que
ver contigo*



Peñafiel
Valladolid

Museo Provincial del Vino

y otras propuestas

www.provinciadevalladolid.com

Museo Provincial del Vino

Peñañiel

Información práctica Museo Provincial del Vino

Castillo de Peñañiel
47300 PEÑAÑIEL
Tel. +34 983 881 199
Tel. +34 983 880 060

HORARIOS

De octubre a marzo: de martes a domingo y festivos
de 10:30 a 14:00 h y de 16:00 a 18:00 h
De abril a septiembre: de martes a domingo y festivos
de 10:30 a 14:00 h y de 16:00 a 20:00 h

- Última visita al castillo 40 minutos antes de la hora de cierre.
- Cerrado los días 1 y 6 de enero y 24, 25 y 31 de diciembre.

TARIFAS

Visita guiada al Castillo: 3,30 €.

Entrada libre al Museo: Incluye visita guiada al Castillo. 6,60 €.

Degustación comentada: No está incluida la visita al Castillo. 9,20 €

Entrada libre al Museo para grupos de más de 20 personas con reserva previa y para familias numerosas: Incluye visita guiada al Castillo. 5,00 €.

- Entrada gratuita menores de 12 años, acompañados de sus padres .
- Consultar descuentos para miembros del Club de Amigos de la Provincia.
 - Consultar otros servicios y tarifas.

PARTICULARIDADES

- La visita consta de dos partes, una visita a las dependencias del castillo que únicamente se visita de forma guiada y Visita al Museo, que es libre.
 - Audioguías en inglés, francés y español.

OFICINA DE TURISMO GERCANA
PEÑAÑIEL: Tel: +34 983 881 526



Como si de una aventura medieval se tratara, el Castillo de Peñañiel oculta un misterio en su interior: el Museo del Vino, una propuesta que desde lo alto de su atalaya, espera al visitante para ayudarlo a recorrer y a descubrir los secretos del apasionante mundo del vino.

Referente enoturístico de la provincia de Valladolid, gracias a su carácter eminentemente didáctico y a lo idílico de su enclave. El Museo Provincial del Vino fue promovido en 1999 por la Diputación de Valladolid, con el fin de dar a conocer la riqueza enológica de la provincia que aglutina mayor número de denominaciones de origen de España: actualmente cinco, D.O. Tierra de León, que viene a sumarse a Ribera del Duero, Cigales, Toro y Rueda, que es por cierto la Denominación de Origen más antigua de Castilla y León. A ellas se añade la mención de calidad Vinos de la Tierra de Castilla y León, bajo la cual se elaboran excelentes vinos en nuestra provincia. El singular espacio museístico cumple también el objetivo de promover el conocimiento, a través del mundo del vino, de la provincia de Valladolid en sus aspectos culturales y geográficos, pues el enoturismo tiene la virtud de vertebrar todos los recursos: paisaje y naturaleza, patrimonio artístico, artesanía, ocio y deporte, fiestas y tradiciones, y, por supuesto, gastronomía.

ITINERARIO POR EL INTERIOR DEL MUSEO:

- Puerta de entrada
- Recorrido por La Vid, donde se muestran las partes, el grano, el tipo de uva...
- Los suelos, el clima, la poda e injertos...
- Las bodegas y tipos de prensas.
- Tipos de vino, embotellado, etiquetado...
- Oficinas como botero, tonelero, cesterero, vidriero, corchero...
- La prensa del vino, pesos, líquidos, reserva y crianza, barricas, cata y decantación....
- El vino en Mesopotamia, Egipto, Fenicia, Grecia, Roma... restos arqueológicos.
- El vino en la Edad Media, en el Renacimiento y en la Edad Moderna.
- Las fiestas, trajes, costumbres y gastronomía relacionadas con el vino.
- Sala de catas, con cristaleras y puestos de cata.
- Salón de actos en que se muestra un montaje de diapositivas sobre el tema.
- Grabación sobre la historia de la uva en Valladolid.

ACTIVIDADES QUE SE DESARROLLAN EN EL CENTRO:

* Estas actividades no se realizan todos los días, hay que consultar en el centro previamente.

1. Catas y degustaciones de los vinos de las bodegas colaboradoras y productos artesanos.
2. Eventos, reuniones, etc.
3. Exposiciones temporales.
4. Programa de turismo escolar: visitas al centro con taller educativo previa reserva.
5. Busvino.





¿Vienes unas horas?

ENTRE 0
10 KM.

Conoce el patrimonio natural del entorno de Valbuena de Duero, a través del "Anillo del Duero", entramado turístico y ecológico que invita a disfrutar de sus recursos naturales.

Comienza en el Museo Provincial del Vino y visita además el impresionante castillo del siglo XIV, en el que está instalado. Te sorprenderá por su grandeza, tanto del contenido expositivo como de sus dependencias. En la planta baja podrás, si lo deseas, participar en una cata dirigida y programada por el Museo, aprender todo sobre el vino, el suelo, la vid, el clima, el tipo de uva, etc. y en la planta superior la historia del vino a través de los tiempos. Simpáticos personajes te irán explicando todo de una forma muy amena y didáctica. Fotografíate pisando uva y envía la foto a tus amigos.

Acércate a conocer la **Villa de Peñafiel**, corazón de la **Ribera del Duero**. Su conjunto histórico artístico alberga restos de culturas pasadas, como el barrio judío, la popular Plaza del Coso con los tradicionales balcones de madera y sus monumentales conventos, como el de San Pablo (con capilla funeraria plateresca del s. XVI), y las iglesias de Santa María y San Miguel.

Situado en uno de los edificios de la Plaza del Coso, el Centro "Cosovisión" es visita obligada para aquellos que deseen conocer de primera mano lo que acontece año tras año en la Plaza del Coso. Muestra a través de audiovisuales, los dos eventos que alberga en la actualidad esta plaza de origen medieval: las Fiestas de Nuestra Señora y San Roque y la Bajada del Ángel en Semana Santa. Además, en el mismo edificio se puede ver el Aula Arqueológica de Pintia, que complementa el yacimiento vacceo situado a 4 kilómetros de Peñafiel. Este espacio museográfico didáctico ofrece al visitante la oportunidad de conocer el modo de vida de los primeros pobladores de la Ribera del Duero.

A pocos metros de la plaza podrás visitar el Museo Comarcal de Arte Sacro, en la iglesia de Santa María, donde se recogen las mejores manifestaciones de relieve, escultura, pintura y orfebrería. Muy cerca de él se encuentra la Casa de la Ribera, que recrea la vida cotidiana de una vivienda de la **Ribera del Duero** de principios del siglo XX a través de sus moradores "Mariano y Tomasa". Sobresale también la Torre del Reloj, del siglo XIII.

Disfruta de la exquisita gastronomía de **Peñafiel**. Elige el restaurante que más te seduzca y prueba la estrella de los fogones de la **Ribera del Duero**, el lechazo asado al horno de leña regado con el vino más elocuente a tu paladar. Reposa con un cremoso café.





ENTRE 10
20 KM.

continúa tu visita... pasa un día completo

Si aún has decidido continuar en esta **Villa de Peñafiel** y con las pilas a tope después de la comida y un poco de relax, te recomendamos visitar las bodegas de la **D.O. Ribera del Duero**: bodegas medievales, de otros tiempos, excavadas en la tierra, bajo las casas actuales, en los oteros y colinas, conviven con modernas construcciones obra de arquitectos renombrados. Y si prefieres además respirar aire puro, hazlo en la **Senda del Duero**, un auténtico corredor medioambiental. Existen otras propuestas de visita como las que se ofrecen a través del Bono Turístico Anillo de Duero (Valbuena de Duero) o el Bono Enoturístico, que puedes adquirir en la oficina de Turismo de Peñafiel.

Pásate también por el Parque Temático del Vino en **Quintanilla de Onésimo**. En ese mismo municipio se encuentra la Iglesia de San Millán, con un espléndido retablo, aunque para retablo espectacular el de **Oliveros de Duero**, ubicado en la Iglesia de San Pelayo, una de las obras cumbre del renacimiento español.

Sumérgete en la belleza natural del Valle del Cuco, o las rutas integradas en el proyecto "Miconatural", que relaciona turismo, naturaleza y micología, al igual que las de Montevalduero, que agrupan varias rutas de 5 municipios diferentes.

Trasládate unos siglos atrás y admira la grandiosidad del Monasterio de Santa María de Valbuena, en la vecina localidad de San Bernardo. En **Valbuena de Duero** visita el Centro Vitivinícola Emina. Y si todavía sigues animado acércate al Monasterio de Santa María de Retuerta, en **Sardón de Duero**, en la actualidad, bodega y establecimiento hotelero.

Seguro que encuentras un lugar apropiado para cenar productos derivados de la micología, endibias y otros productos de la huerta y descansar en los hoteles o establecimientos del entorno que culminarán un día lleno de sabor y disfrute.





¡...quédate el fin de semana!

HASTA
50 KM.

Si vienes con niños acércate al Parque Infantil "El Valle de los 6 Sentidos" en Renedo de Esgueva

Da un paseo por los viñedos para comprobar que la Ribera del Duero está bendecida por una combinación única de tierra, microclima y una uva autóctona que produce unos magníficos y complejos vinos tintos.

Volvemos al pasado y centramos nuestra atención en el Museo Escuela del Ayer, en Curiel de Duero, completando nuestra mirada hacia atrás con el Museo Etnográfico. Hazte unas fotos junto al Castillo, que domina el valle desde un elevado cerro.

Seguimos de pueblos, todos ellos estrechamente vinculados al vino y rodeados de naturaleza. Empezamos dando una vuelta por El Valle del Cuco con pequeños municipios que han conservado sus tradiciones más arraigadas: Curiel de Duero, Bocos de Duero, Valdearcos de la Vega, Corrales de Duero y San Llorente.

Elige un nuevo restaurante, el que más se aproxime al lugar donde te encuentres. Te sugerimos probar los pinchos de lechazo de Traspinedo, acompañados por un nuevo vino de la Ribera del Duero, después echa una siesta para recuperar fuerzas y prosigue con el viaje.

Continuamos nuestro camino ligado a la naturaleza. Elige alguna de las rutas de senderismo homologadas, pasea por Encinas de Esgueva y su pantano, disfruta del paisaje de ribera en torno al río Duero. La Parrilla, Montemayor de Pililla, Santibáñez de Valcorba, Traspinedo y Tudela de Duero son los municipios que conforman este ecosistema natural.

En este último puedes ver la Iglesia de Ntra. Sra. De la Asunción y si acudes en mayo podrás participar en la renombrada Fiesta del Espárrago.

Seguimos hacia Cogeces del Monte, donde podremos visitar el Museo del Ayer y el Museo de Ciencias y Minerales para finalizar en el entorno de los restos del Monasterio de la Armedilla. Después de todo esto sólo nos queda desearte feliz viaje y nos vemos a tu vuelta ya que estamos seguros de que volverás... y no olvides adquirir algún producto típico que recuerde tu deliciosa estancia.

Cogeces del Monte ofrece al visitante 4 interesantes rutas de senderismo, aprovechando la belleza paisajística que ofrecen los valles del entorno.



Para tus visitas a centros y museos, ponte en contacto con la oficina de turismo o con el propio centro para confirmar horarios.





Mucho más
que descubrir

hasta
50 km.



MUSEO PROVINCIAL DEL VINO

PEÑAFIEL

Museo Provincial del Vino.
Tel. +34 983 881 199 / +34 983 880 060

CURIEL DE DUERO

Escuela del Ayer y Museo Etnográfico: Donde podemos observar una antigua clase de alumnos de primaria y una colección de elementos de antiguos oficios, respectivamente.
Tel. +34 983 880 088 / +34 983 880 014

OLMOS DE PEÑAFIEL

Museo de la Harina y la Miel: Situado en un antiguo molino, el visitante podrá conocer el funcionamiento de las aceñas y aprender el proceso de elaboración de la miel.
Tel. +34 653 847 711 / +34 605 676 949

CASTRILLO DE DUERO

Centro de Interpretación de "El Empecinado": En este pequeño museo se recogen las hazañas de Juan Martín Díez "El Empecinado", personaje clave de la Guerra de la Independencia.
Tel. +34 686 888 192

VALBUENA DE DUERO

Monasterio de Santa María Valbuena: Ubicado en la pedanía de San Bernardo, este monasterio fundado en 1143 por doña Estefanía Armengol, nieta del Conde Ansúrez, constituye uno de los conjuntos cistercienses mejor conservados de Europa. Su iglesia es de líneas puras, y su claustro bajo supone un ejemplo de la transición del románico al gótico. Sobresale la Sala de Trabajos y la Capilla de San Pedro, en la que destacan sus frescos.
Tel. +34 983 683 159

Centro Vitivinícola Emina: Acerca al visitante todos los aspectos que rodean el vino de la Ribera del Duero, su historia, su arte y su cultura.
Tel. +34 902 430 170

COGECES DEL MONTE

Museo de Ciencias y Minerales: El núcleo principal de este museo está constituido por una completísima colección de minerales cedida por Alejandro del Valle González.
Tel. +34 983 699 033 / +34 983 699 020

Museo del Ayer: Ubicado en una casa de labranza de los siglos XVIII-XIX el museo reúne una interesante colección de utensilios tradicionales.
Tel. +34 983 699 220 / +34 983 699 151

QUINTANILLA DE ONESIMO

Parque Temático "La Arquitectura del Vino": recoge una serie de reproducciones de distintas construcciones tradicionales relacionadas con el vino y la Ribera del Duero.
Tel. +34 983 680 001

Iglesia de San Millán: muy transformada desde 1958, cuenta con un precioso retablo manierista y una peculiar espadaña moderna.
Tel. +34 983 680 001

OLIVARES DE DUERO

Iglesia de San Pelayo: Declarada Bien de Interés Cultural esta iglesia gótica de tres naves cubiertas por crucería estrellada presenta ábside poligonal. Guarda una joya del siglo XVI: un retablo de 51 tablas pintadas cuyo Calvario pertenece a Alonso Berruguete.
Tel. +34 625 421 358

TUDELA DE DUERO

Iglesia de Nuestra Sra. de la Asunción: Se trata de un edificio sólidamente construido, con excelente cantería. Consta de tres naves, con planta de salón. Pese a la permanencia de elementos góticos, como los nervios de las bóvedas y los arcos apuntados, el edificio se labra en el segundo tercio del siglo XVI. Pero si el templo impresiona por sus dimensiones exteriores, son sus retablos los que la convierten en una auténtica joya.

RENEO DE ESGUEVA

Parque infantil El Valle de los 6 sentidos: Conviértete en niño y disfruta de tu familia en el parque, pon a prueba tus habilidades y destaca tus sentidos; juega, salta y diviértete en el parque infantil más completo de Europa, con más de 60 juegos al aire libre.
Tel. +34 983 661 111



Imprescindible[®] concertar la visita con los centros Turísticos y Museos arriba mencionados para consultar horarios.

[®] Algunos centros sólo abren en época estival



te sugerimos...



PRIMAVERA

Semana Santa en **Peñafiel**. "Bajada del Ángel". Interés turístico Nacional
Fiesta de la Exaltación del Espárrago. **Tudela de Duero**
Mercado Vacceo. **Pesquera de Duero**.



VERANO

Fiestas de Ntra. Sra. y San Roque. **Peñafiel**. Interés Turístico Regional
Veladas en los Castillos. Varios pueblos de la zona.
Feria Medieval. **Valbuena de Duero**
Mercado del Convento de la Armedilla. **Cogeces del Monte**
Cata Popular de Queso de Castilla y León. **Sardón de Duero**



OTOÑO

Jornadas Gastronómicas del Pincho de Lechazo "El Sabor de la Tierra"
Traspinedo
Mercado Medieval y Fiesta de la Vendimia. **Quintanilla de Onésimo**
Jornadas Gastronómicas. **Valbuena de Duero – San Bernardo**



INVIERNO

Jornadas del Lechazo de la Ribera del Duero. Varios municipios.

+ Info

www.provinciadevalladolid.com



Para cualquier información que necesites consulta en el propio Centro Turístico o dirígete a la Oficina de Turismo más cercana.

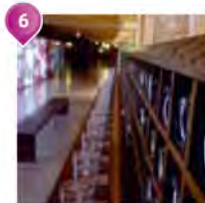

PROVINCIA DE VALLADOLID

mucho que ver contigo

Alojamientos y Restaurantes

Turismo Gastronómico y Enológico

Turismo de Naturaleza

Turismo Familiar

Turismo Cultural

Industria y Artesanía Visitable

Monasterios y Conventos Visitables

Revivir la Historia

Semana Santa



+Info



DIPUTACIÓN DE VALLADOLID
www.diputaciondevalladolid.es

¡Síguenos en las Redes Sociales!



www.provinciadevalladolid.com